GAND

Posted on mai 20, 2019 by Florence Breuil

Envie d'une échappée ? Rendez-vous à Gand, chef-lieu de la Flandre Orientale en Belgique, à un peu plus de deux heures de train de Paris.

Category: Voyages

Tags: Belgique, Flandre, Gand

Envie d'une échappée ? A un peu plus de deux heures de train de Paris, rendez-vous dans le chef-lieu de la Flandre Orientale en Belgique. Située à la confluence de la rivière Lys et du fleuve Escaut, Gand est une cité portuaire au riche passé.

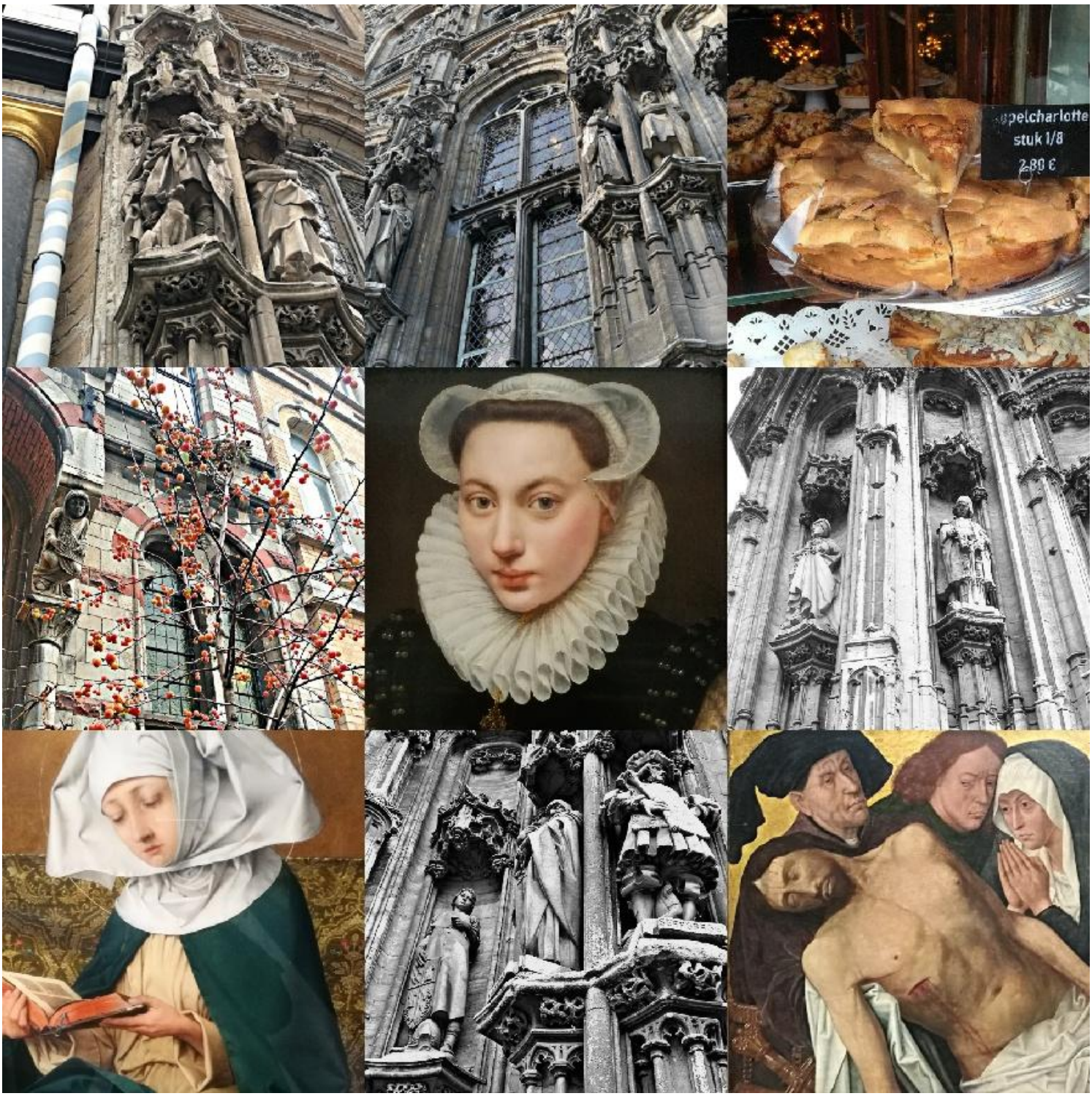

La ville a gardé son centre historique médiéval, plein de petites rues pavées et de monuments chargés d'histoire... Au pied de son Beffroi, classé au patrimoine mondial de l'Unesco qui jouxte la halle aux draps, se trouve la Cathédrale Saint-Bavon, écrin du retable de *L'Agneau Mystique*, joyau de

la peinture occidentale signé Hubert et Jan Van Eyck. Le Stadhuis, l'Hôtel de Ville, étonnant bâtiment mêlant une architecture de style gothique flamboyant tardif du début du 16e siècle d'un côté à une aile de style renaissance de l'autre, inspirée des palais italiens, déploie tous ses atours, illuminé à la nuit tombée.

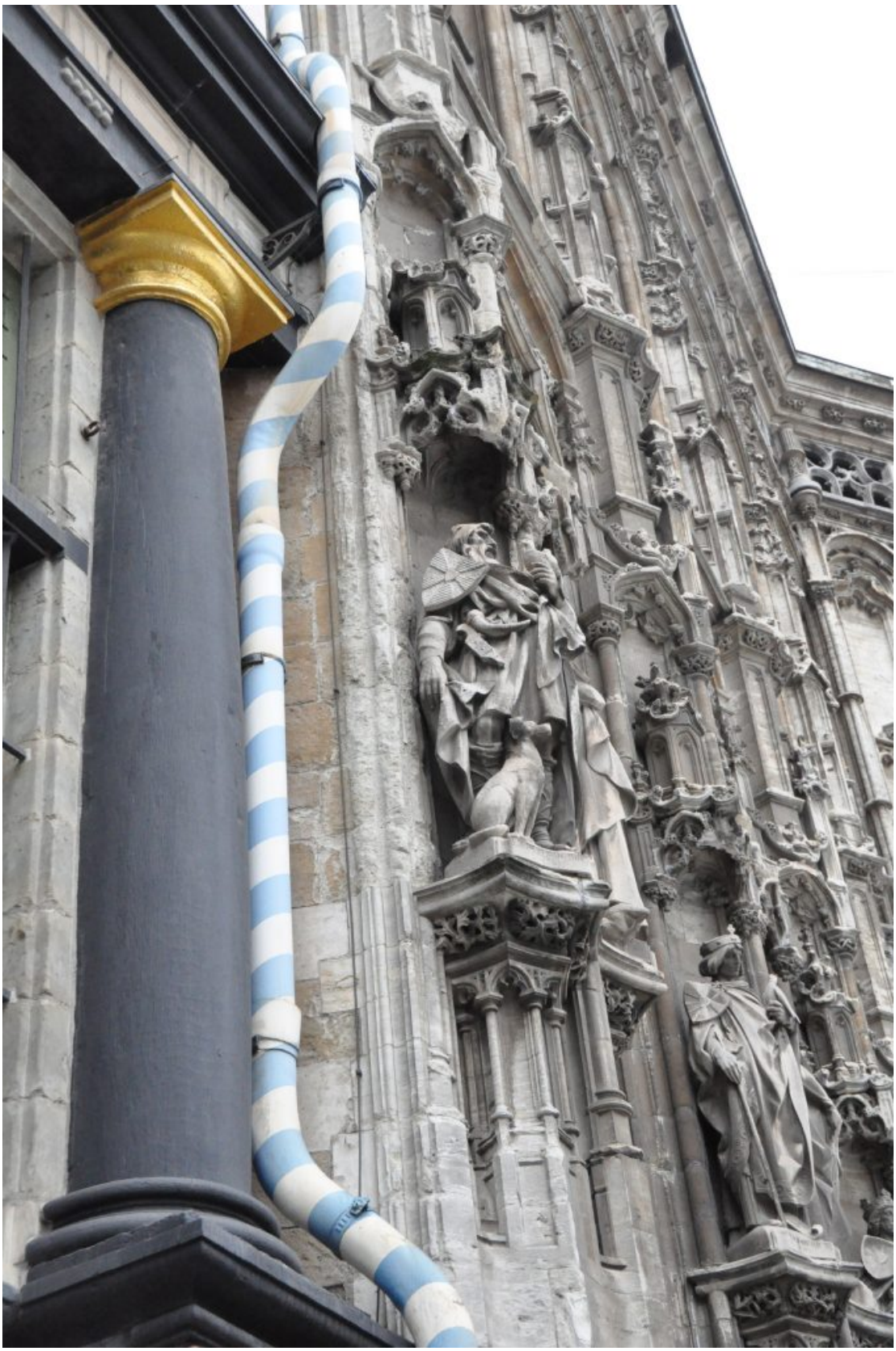

Rendez-vous en flânant le long de la Lys, sur le Graslei, le quai aux herbes, et son enfilade de maisons élégantes aux façades de style roman, gothique ou Renaissance au Groentenmarkt, la place du "marché aux légumes". Il vous faudra vous arrêter au n°1, chez Himschoot où la file d'attente des gantois dès tôt le matin ne laisse pas de place au doute... C'est bien ici qu'il faut venir faire provisions de pains et de gâteaux ! Il ne vous faudra pas non plus repartir de Gand sans vous être arrêtés à la boutique d'à côté, chez Tierenteyn. Dans cette épicerie fine, entreprise familiale depuis 1790, on y fabrique une moutarde artisanale ainsi que des pickles et autres aromates...

Une adresse où faire ripaille ? Pour les faims de loup, non loin du Design Museum, le musée du design, rendez-vous chez **Mémé Gusta**. Et ici, on ne pousse pas mémé dans les orties. On y sert de bons plats roboratifs de tradition flamande revisités. Vous pourrez vous y goberger d'un exceptionnel os à moelle en entrée, agrémenté de légumes en pickles. Et en plat de résistance, d'une fameuse carbonade flamande !

Un endroit où faire une pause gourmande ? Après une flânerie dans l'ancien béguinage Sainte-Elisabeth, l'un des trois béguinages de Gand, faites une halte chez **Huset**, un salon de thé où vous pourrez également y déjeuner, installé dans une maison de maître du 19e siècle à la décoration surannée... Pour y prendre un café ou un chocolat chaud accompagné d'une délicieuse pâtisserie maison tout en vous prélassant dans le salon.

Enfin, point de séjour à Gand sans une visite au MSK, le Musée des Beaux-Arts. Vous pourrez y admirer six siècles de peinture flamande, du Moyen-Age (Jheronymus Bosch) et de la Renaissance (Rubens, Anton Van Dyck...) aux grands courants des 19e et 20e siècles...